

# PAPARAN PUBLIK PT ABM Investama

Kamis, 18 Juni 2020  
Gedung Tiara Marga Trakindo  
Jakarta



**Integrated Value Chain for Sustainable Business**  
**Rantai Nilai Terpadu untuk Bisnis yang Berkelanjutan**

# Pernyataan Perseroan

---

Presentasi ini telah dipersiapkan oleh PT ABM Investama Tbk semata-mata untuk informasi umum. Perusahaan tidak bertanggung jawab terhadap penilaian Anda sendiri atas materi presentasi ini. Presentasi ini hanya untuk tujuan informasi dan bukan merupakan tawaran untuk menjual atau menerbitkan, atau undangan untuk membeli atau ajakan untuk membeli, memperoleh atau mendapatkan, surat berharga, aset dan/atau liabilitas dari perusahaan atau anak perusahaan, usaha patungan atau afiliasinya atau himbauan untuk masuk ke dalam kegiatan investasi.

# Agenda Rapat

---

A vertical column of five decorative circular graphics on the left side of the page. Each graphic is a circle with a white center containing a black number (1, 2, 3, 4, 5). The circles are surrounded by overlapping, semi-transparent segments in shades of blue, yellow, and green, creating a layered, 3D effect. Horizontal blue lines extend from the right side of each circle across the page, separating the agenda items.

1

Persetujuan atas Laporan Tahunan Perseroan dan Pengesahan Laporan Keuangan Konsolidasian Auditan Perseroan dan Entitas Anak Untuk Tahun Buku Yang Berakhir Pada Tanggal 31 Desember 2019 serta Laporan Pelaksanaan Tugas Pengawasan Dewan Komisaris selama tahun buku 2019

2

Penetapan Penggunaan Hasil Usaha Perseroan Untuk Tahun Buku Yang Berakhir Pada 31 Desember 2019

3

Penunjukkan Akuntan Publik Perseroan Untuk Tahun Buku 2020

4

Penetapan Gaji/Honorarium dan Tunjangan Lainnya Bagi Anggota Dewan Komisaris dan Direksi Perseroan

5

Perubahan Susunan Pengurus Perseroan



# TINJAUAN INDUSTRI



**Integrated Value Chain for Sustainable Business**  
**Rantai Nilai Terpadu untuk Bisnis yang Berkelanjutan**

# Industri Batu Bara

## Pasar dihadapkan dengan penurunan harga batu bara sejak tahun 2018

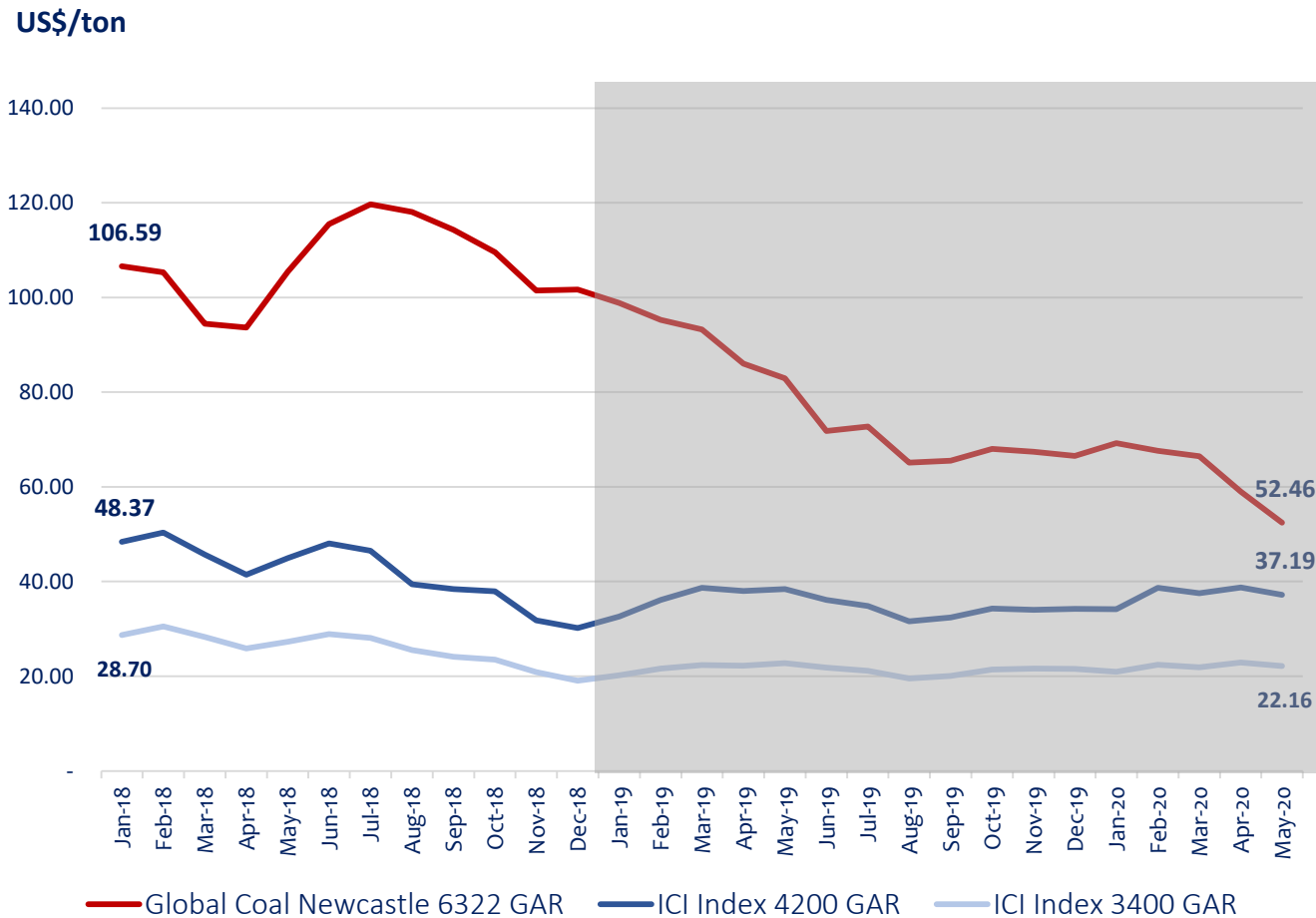

## Apa yang terjadi selama tahun 2019 dan baru-baru ini?

Pertumbuhan ekonomi Indonesia di tahun 2019 sebesar 5,02%, terendah sejak 2015

Restriksi impor batu bara dari Tiongkok

Berlanjutnya perang dagang antara US – Tiongkok

Perang harga minyak mentah antara Rusia – Arab Saudi

Pandemi Coronavirus (COVID-19)

# Proyeksi Pasar Permintaan Batu Bara - Dampak Covid-19

## Total Permintaan Batu Bara, 1971-2020

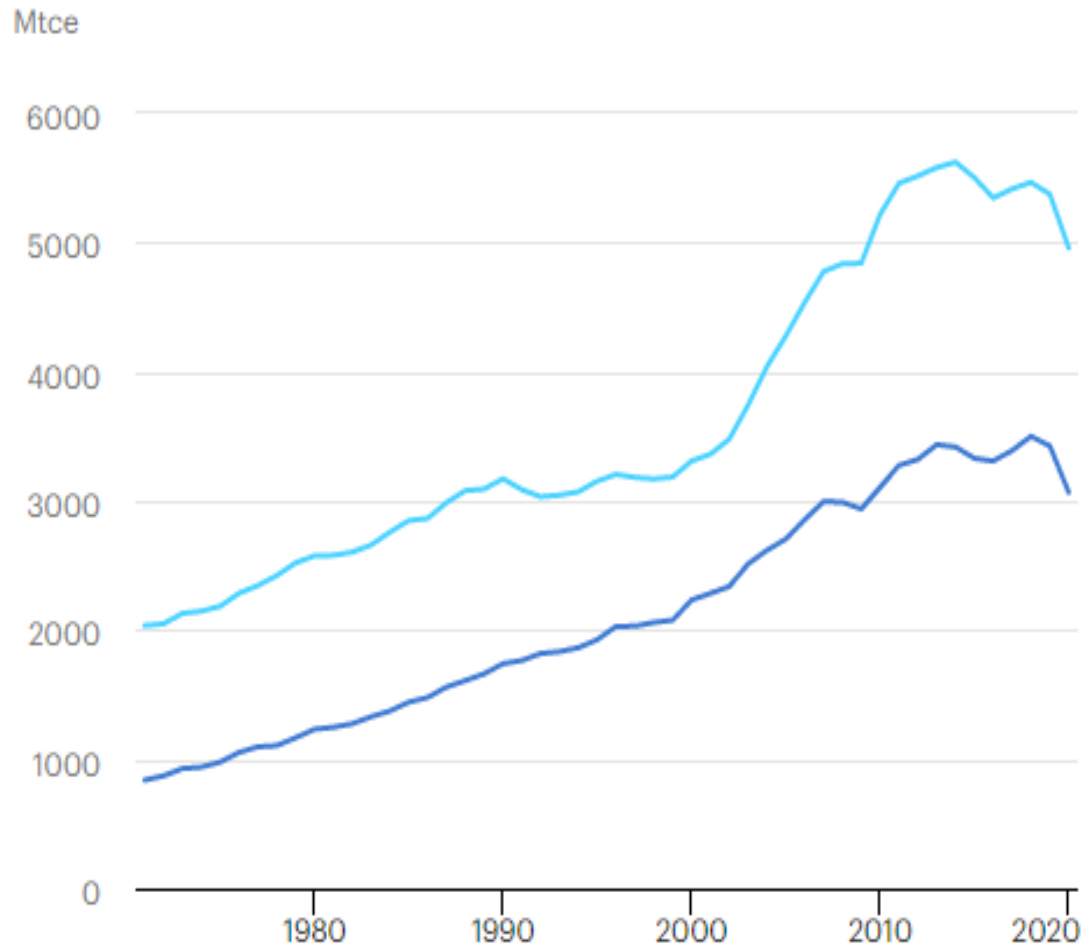

Sumber : IEA

● Total ● Power

- **Global**, Permintaan batubara global turun sekitar 8% pada tahun 2020, penurunan terbesar sejak Perang Dunia II, dengan penggunaan batubara menurun hampir di setiap sektor
- **China**, permintaan batubara akan menurun pada tahun 2020 sekitar 5%, meskipun terjadi pemulihan bertahap sejak *lockdown* di Februari
- **India**, penurunan permintaan batu bara yang lebih besar, dimana pertumbuhan ekonomi dan produksi listrik melambat secara signifikan
- **Asia Tenggara**, permintaan batu bara akan menurun pada tahun 2020, di mana pembangkit listrik dibatasi oleh permintaan listrik yang lebih rendah, terutama di Malaysia dan Thailand
- **Negara Maju**, permintaan batu bara turun 25% di Amerika Serikat, sekitar 20% di Uni Eropa, dan 5% - 10% di Korea dan Jepang

# Proyeksi Pertumbuhan Ekonomi

## Pandemi Covid-19 akan berdampak pada pertumbuhan di semua wilayah

	2019	2020 Projection	2021 Projection
<b>World Output</b>	<b>2.9</b>	<b>-3.0</b>	<b>5.8</b>
<b>Advanced Economies</b>	<b>1.7</b>	<b>-6.1</b>	<b>4.5</b>
United States	2.3	-5.9	4.7
Euro Area	1.2	-7.5	4.7
Japan	0.7	-5.2	3.0
United Kingdom	1.4	-6.5	4.0
Canada	1.6	-6.2	4.2
Other Advanced Economics	1.7	-4.6	4.5
<b>Emerging Markets and Developing Economies</b>	<b>1.7</b>	<b>-6.1</b>	<b>4.5</b>
<b>Emerging and Developing Asia</b>	<b>5.5</b>	<b>1.0</b>	<b>8.5</b>
China	6.1	1.2	9.2
India	4.2	1.9	7.4
ASEAN - 5	4.8	-0.6	7.8
<b>Emerging and Developing Europe</b>	<b>2.1</b>	<b>-5.2</b>	<b>4.2</b>
Russia	1.3	-5.5	3.5
<b>Latin America and the Caribbean</b>	<b>0.1</b>	<b>-5.2</b>	<b>3.4</b>
<b>Middle East and Central Asia</b>	<b>1.2</b>	<b>-2.8</b>	<b>4.0</b>
Saudi Arabia	0.3	-2.3	2.9

- Pandemi Covid-19 menimbulkan *human costs* yang meningkat di seluruh dunia, dan langkah-langkah perlindungan yang diperlukan sangat berdampak pada kegiatan ekonomi
- Efek dari pandemi Covid-19, ekonomi global diproyeksikan hingga -3% pada tahun 2020, jauh lebih buruk daripada selama krisis keuangan 2008-2009
- **Ekonomi global diproyeksikan tumbuh sebesar 5,8 persen pada tahun 2021 ketika kegiatan ekonomi menjadi normal**

Sumber : IMF, World Economic Outlook April 2020

# Pasar Batu Bara Domestik



## Produksi dan Konsumsi Domestik

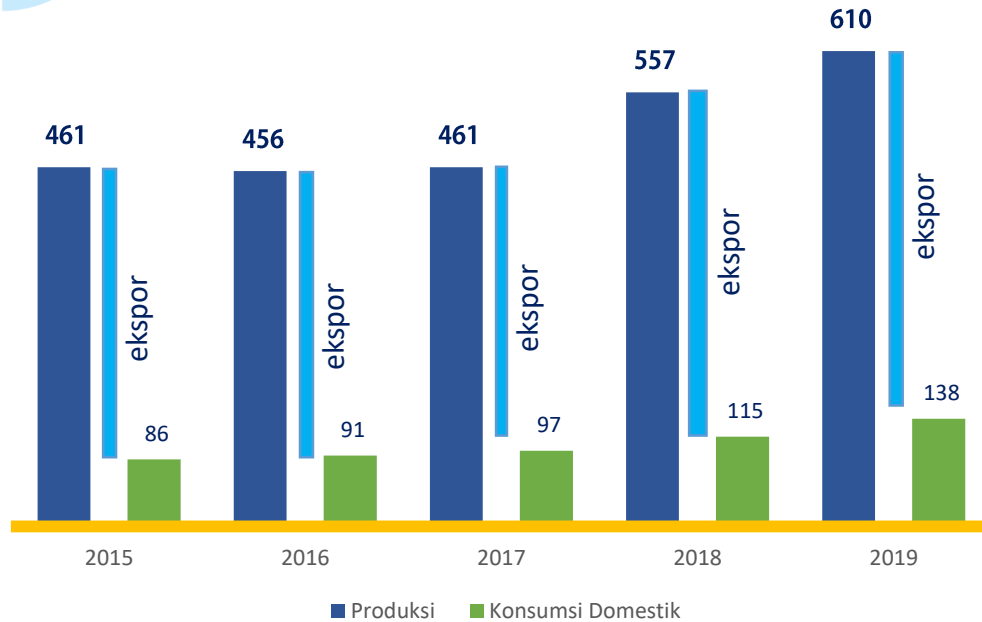

- Produksi batu bara terus meningkat sejalan dengan konsumsi domestik dan ekspor
- Target DMO pada 2019 adalah 129 juta ton, dan realisasinya lebih tinggi dari target, 138 juta ton



## Bauran Energi Indonesia untuk Pembangkit Listrik

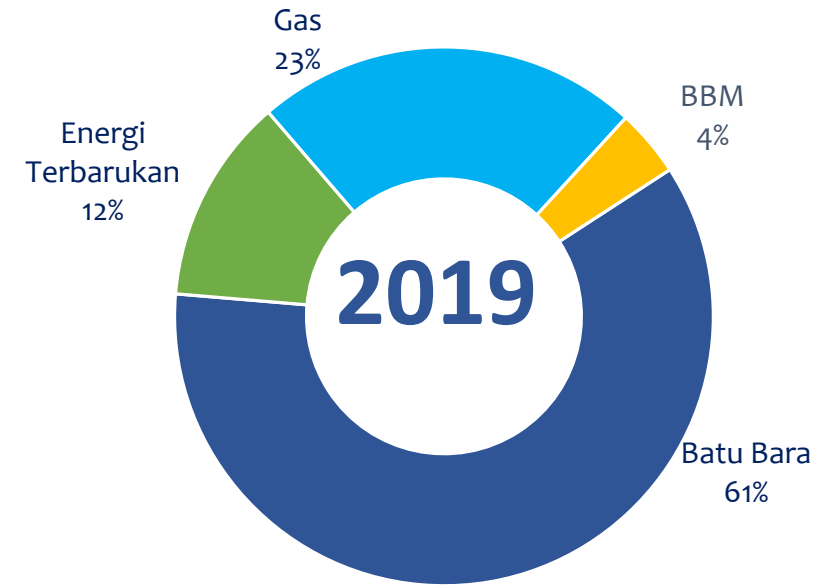

- Pasar batu bara terbesar di Indonesia adalah pembangkit listrik
- Batu bara masih merupakan kontributor terbesar bagi pembangkit listrik





## SEKILAS PERSEROAN



**Integrated Value Chain for Sustainable Business**  
**Rantai Nilai Terpadu untuk Bisnis yang Berkelanjutan**

# Struktur Organisasi Tahun 2019

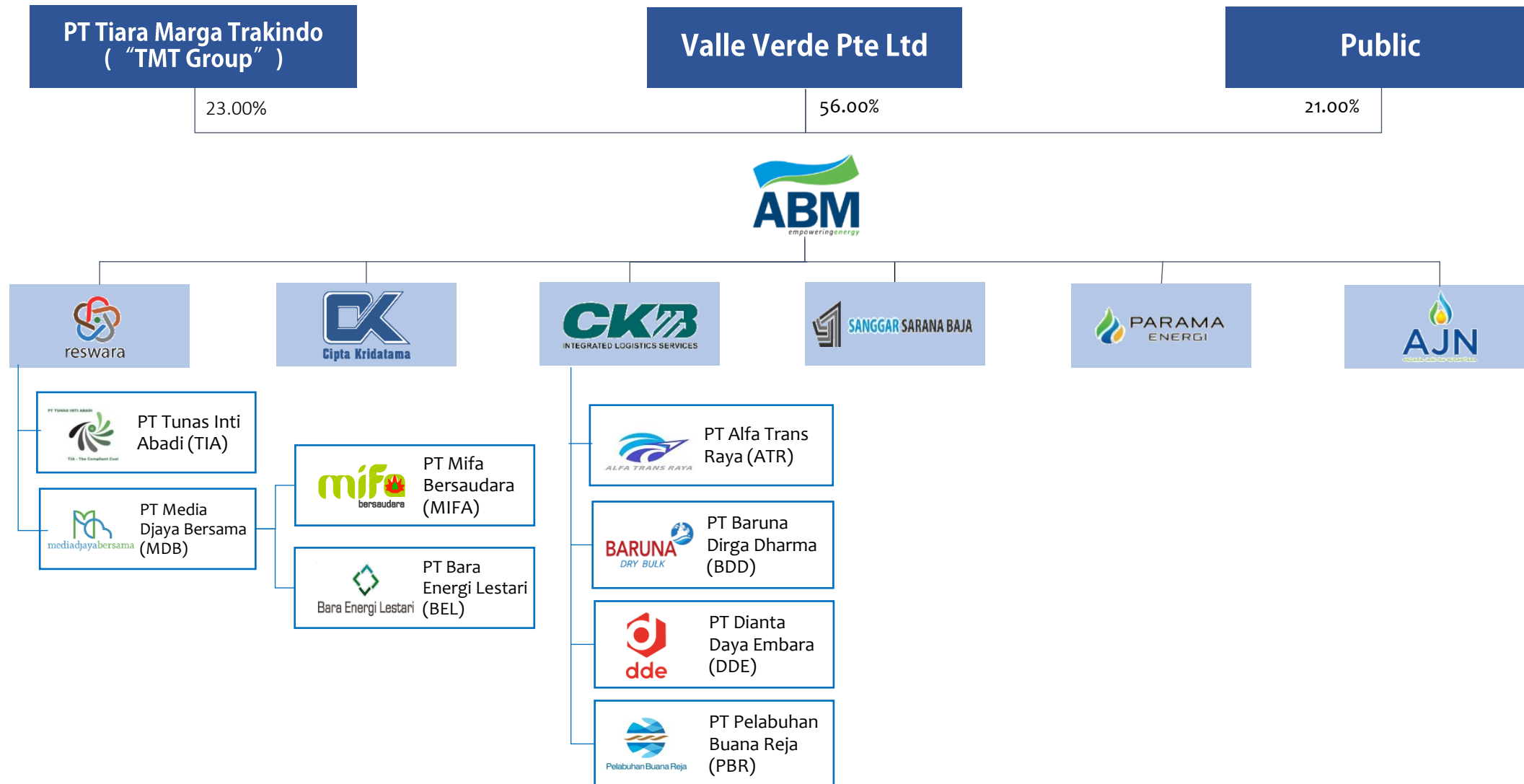

# Jangkauan Grup ABM

 **7,111**  
Karyawan



Data per akhir Desember 2019

# Model Bisnis Terintegrasi - Mining Value Chain (MVC)



# Model Bisnis Terintegrasi - Mining Value Chain (MVC)



**MVC**



**Non MVC**

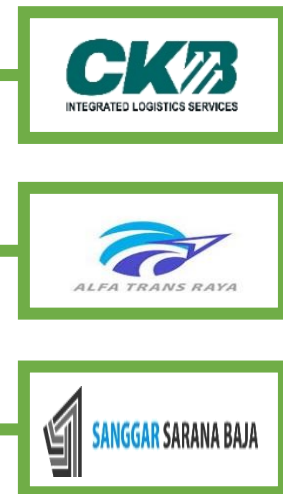

Kontribusi pendapatan dari MVC sekitar 80%

# Kontribusi Tahun 2019 dari Entitas Anak



## Kontribusi Pendapatan

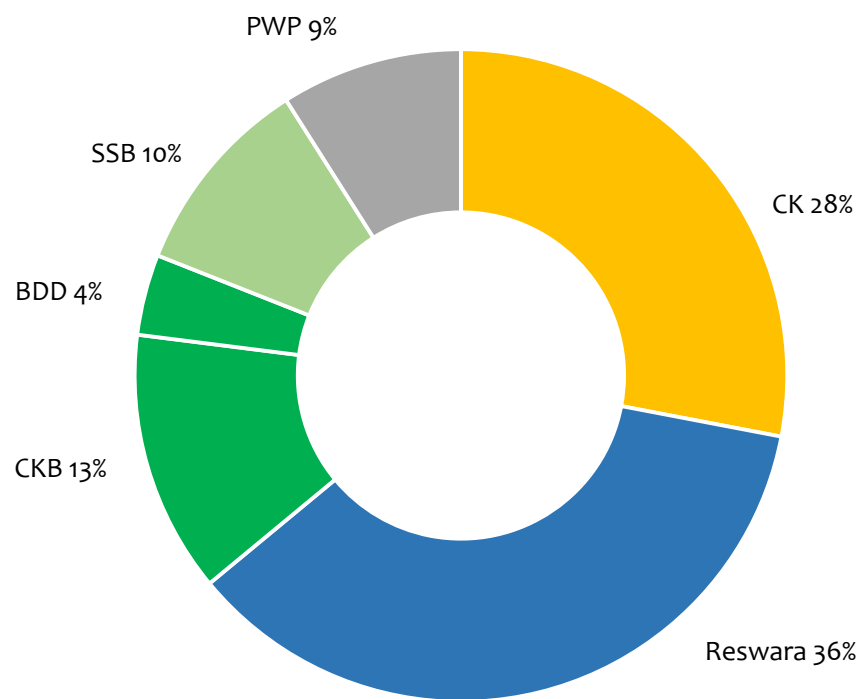

## Kontribusi EBITDA

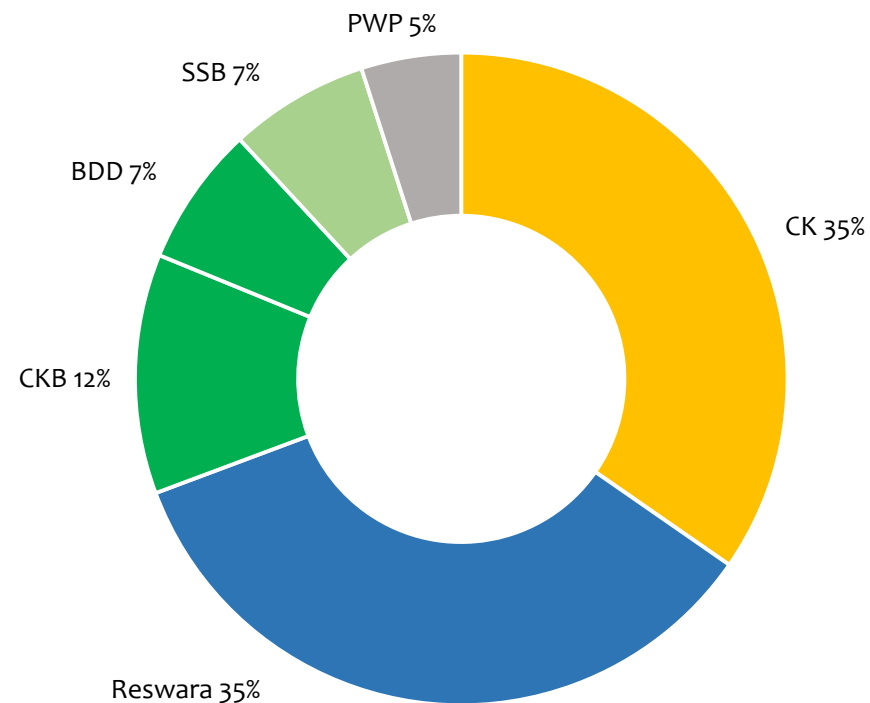

**Kontribusi dari MVC sekitar 80%**



**OPERASIONAL**



**Integrated Value Chain for Sustainable Business**  
**Rantai Nilai Terpadu untuk Bisnis yang Berkelanjutan**

# Tambang Batu Bara - Reswara



## Tinjauan Operasional Reswara

- Reswara mencatat penjualan batubara sebesar 11,76 juta ton di tahun 2019. 34% dari site Kalimantan (TIA) dan 66% dari site Aceh (MDB)
- Per akhir tahun 2019, total cadangan (*reserves*) dari 2 lokasi penambangan di Kalimantan Selatan dan Aceh hampir sejumlah 260 juta ton batu bara
- Revegetasi bukaan lahan pada TIA sudah mencapai 68%, Mifa sebesar 14% dan BEL 19%
- Di tahun 2019, Reswara melalui anak perusahaannya TIA dan Mifa menerima penghargaan *Zero Accident* dari Kementerian Ketenagakerjaan dan PROPER Biru dari Kementerian Lingkungan Hidup dan Kehutanan
- Perseroan terus mencari tambang baru sejak tahun 2015 dan sudah me-review lebih dari 180 konsesi tambang untuk menambah cadangan (*reserves*)



## Volume Penjualan (juta ton)

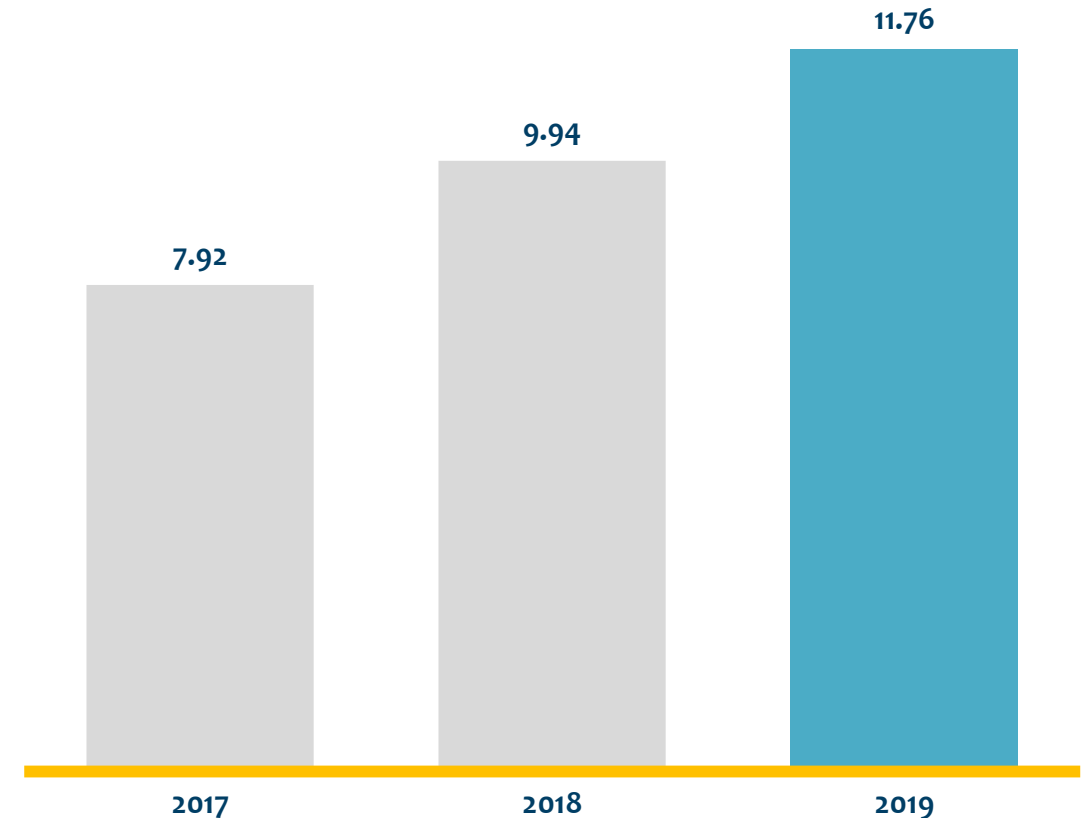



# Kontraktor Tambang - CK



## Tinjauan Operasional CK

- Saat ini, CK memiliki 8 wilayah operasi di 5 provinsi di seluruh Indonesia
- CK mendapatkan 2 kontrak seumur masa tambang (life of mine) pada tahun 2019, yaitu dari PT Multi Harapan Utama dan PT Binnuang Mitra Bersama serta 1 kontrak seumur masa tambang (life of mine) pada awal tahun 2020 dari PT Kuansing Inti Makmur. Saat ini, CK sedang dalam proses finalisasi untuk kontrak seumur masa tambang
- CK memiliki sertifikasi :
  - ISO 14001:2015
  - ISO 45001:2018
  - ISO 9001:2015

yang memperlihatkan bahwa kualitas kinerja CK telah **memiliki standar yang tinggi** dalam hal ketatalaksanaan, keselamatan, kesehatan kerja, dan pengelolaan lingkungan



## Volume Pemindahan Lapisan (juta bcm)

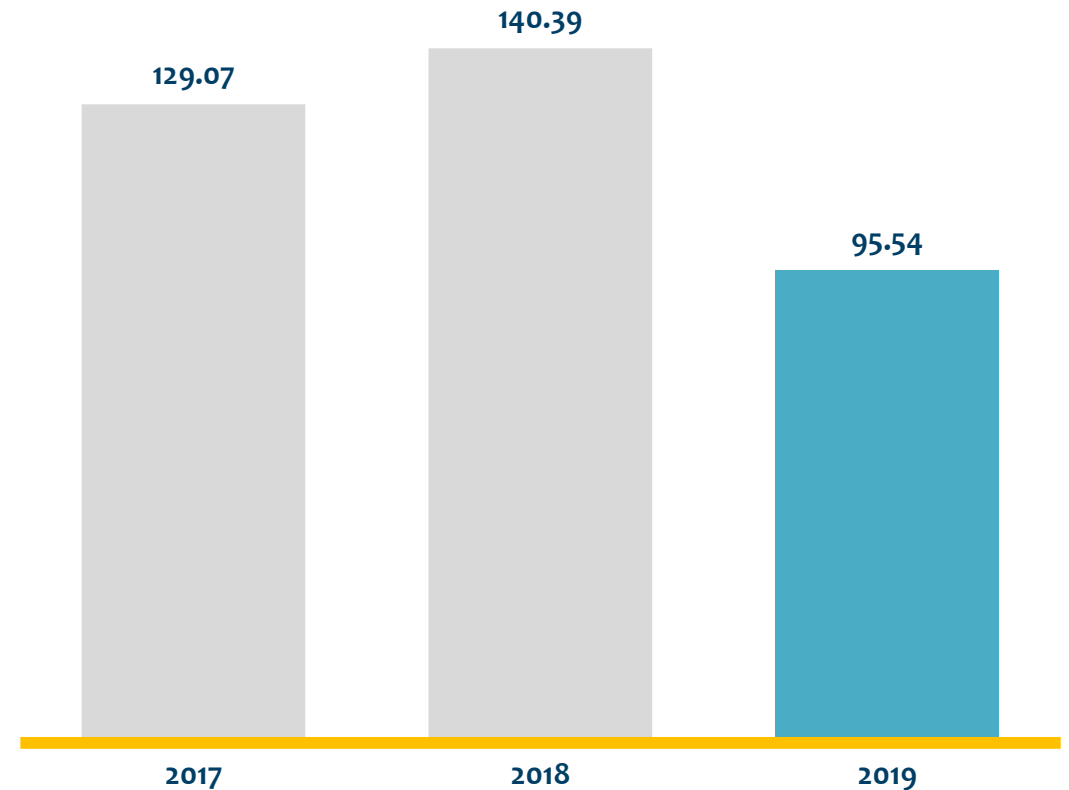

# Logistik Terintegrasi - CKB



## Indikator Kinerja Operasional

	Unit	2017	2018	2019
Chargable Weight	Juta kg	39,10	54,00	44.89
Charter Truck	Delivery Advice	17.823	21.373	21.528
Custom Clearance	AJU	4.691	7.550	8.257
Regular Proyek – Truk	Unit	1.384	3.330	2.225
Regular Proyek – Roro	Unit	521	926	823
Spesial Proyek - Land Mode	Manifes	2.567	2.859	1.888
Okupansi	%	74,6%	87,1%	89,4%
Throughput	Line Item	1.604.926	2.057.932	1.429.958
BDD Transshipment Volume	Juta Metric Ton	7,29	3,79	10,14



## Kategori Bisnis CKB Logistics

1. *Freight Management*
2. *Project Logistic*
3. *Warehouse Management*
4. *Bonded Logistics Center*
5. *Supply Base/Remote Site Services*
6. *Industrial Shipping (melalui ATR)*
7. *Dry Bulk Logistics (melalui BDD)*
8. *Stevedoring Services (melalui DDE)*
9. *Port Management (melalui PBR)*

# Jasa Rekayasa dan Manufaktur - SSB



## Pendapatan SSB Per Segmen Usaha

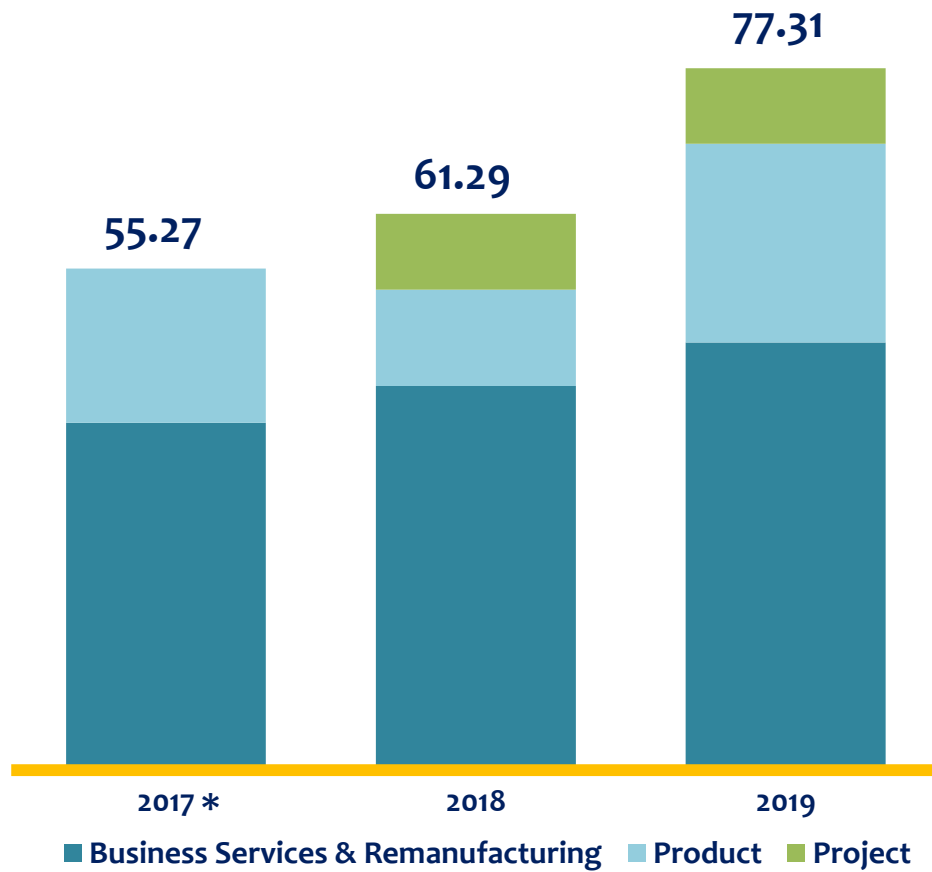

\*Segmen Product dan Project masih digabung



## Pelanggan Utama SSB



# Penjualan Bahan Bakar Minyak - PWP



## Tinjauan Operasional PWP

- PWP telah memperoleh izin Niaga Umum (NU) dari Kementerian ESDM untuk menjalankan transaksi jual beli bahan bakar di wilayah Indonesia
- PWP telah melakukan penjualan bahan bakar solar sebanyak 116,05 juta liter untuk 18 lokasi yang tersebar di 7 Provinsi
- PWP juga melakukan pengembangan usaha penyaluran pelumas. Total penyaluran volume pelumas selama tahun 2019 mencapai 1,62 juta liter yang tersebar di 14 lokasi



## Penjualan Bahan Bakar Solar (juta liter)

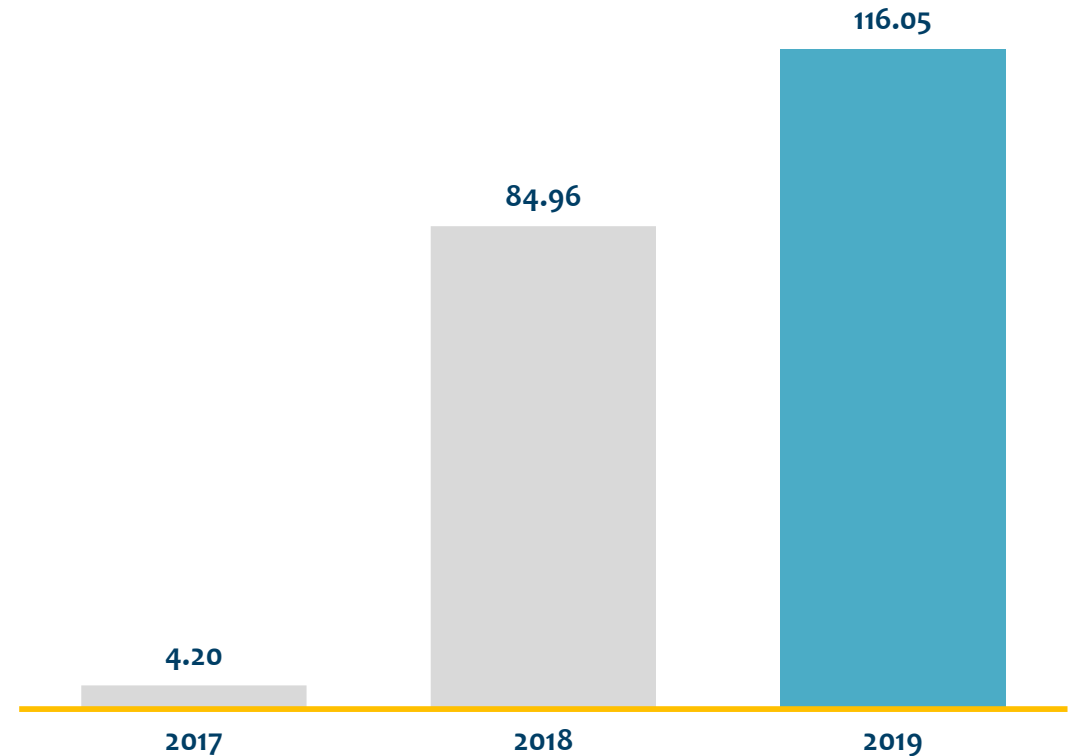



# TINJAUAN KEUANGAN



**Integrated Value Chain for Sustainable Business**  
**Rantai Nilai Terpadu untuk Bisnis yang Berkelanjutan**

# Pencapaian Keuangan



## Pendapatan Neto (USD juta)

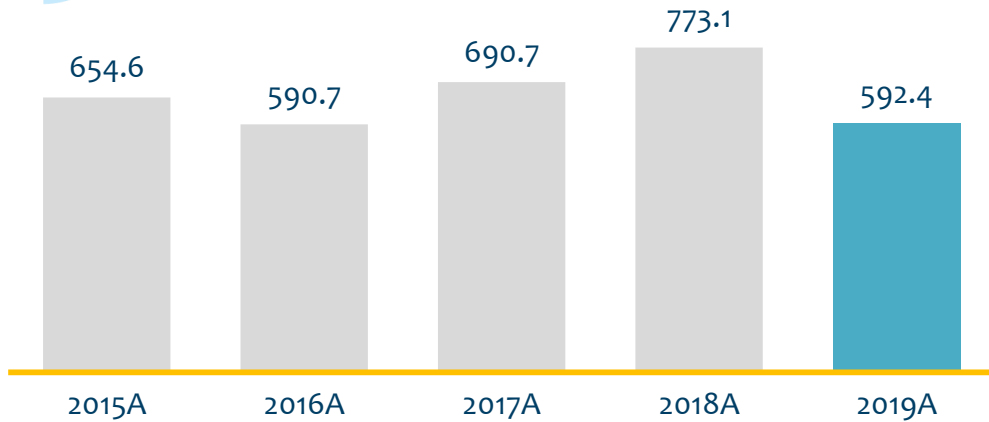

## Laba Usaha (USD juta) & Marjin Laba Usaha

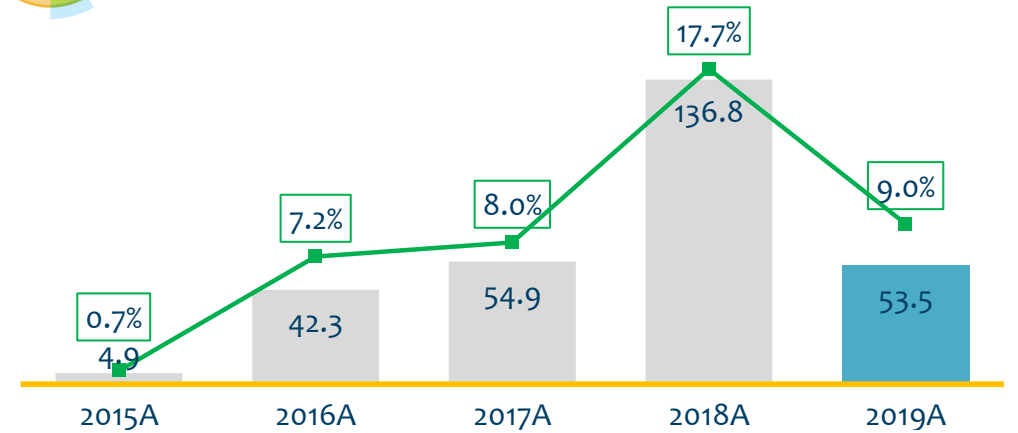

## EBITDA (USD juta) dan Marjin EBITDA

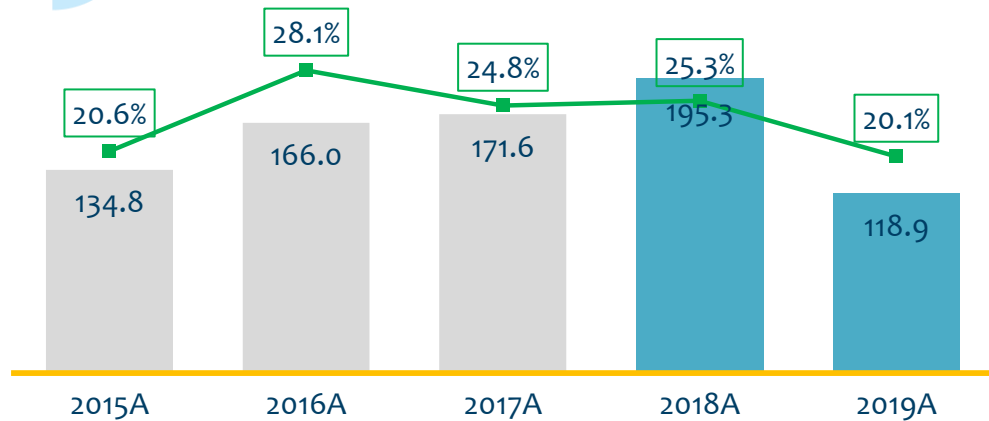

## Laba (Rugi) Bersih (USD juta) dan Marjin Laba (Rugi)

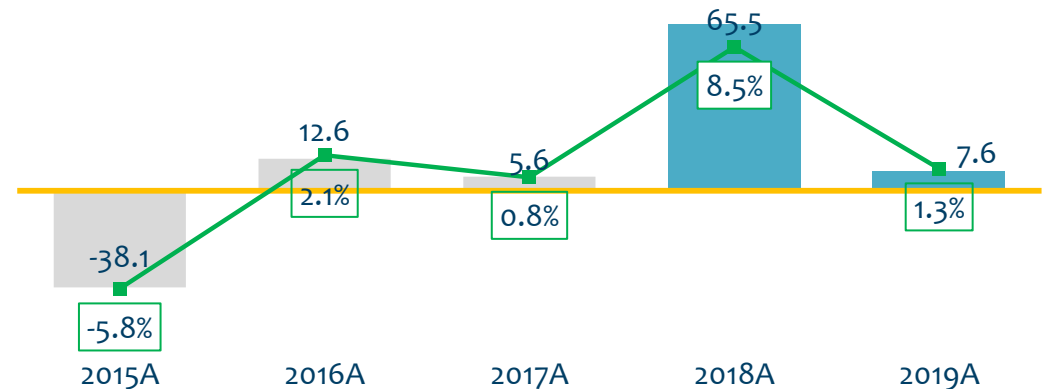

# Pencapaian Keuangan



## Total Aset (USD juta)

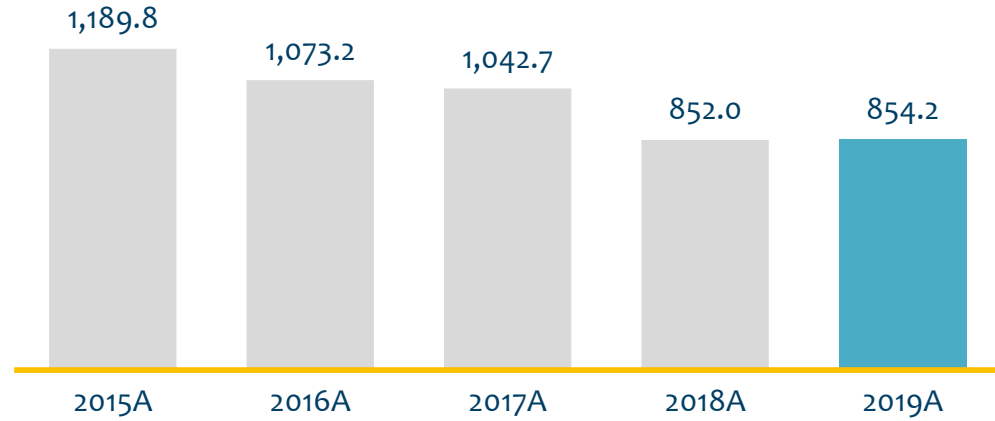

## Total Liabilitas (USD juta)

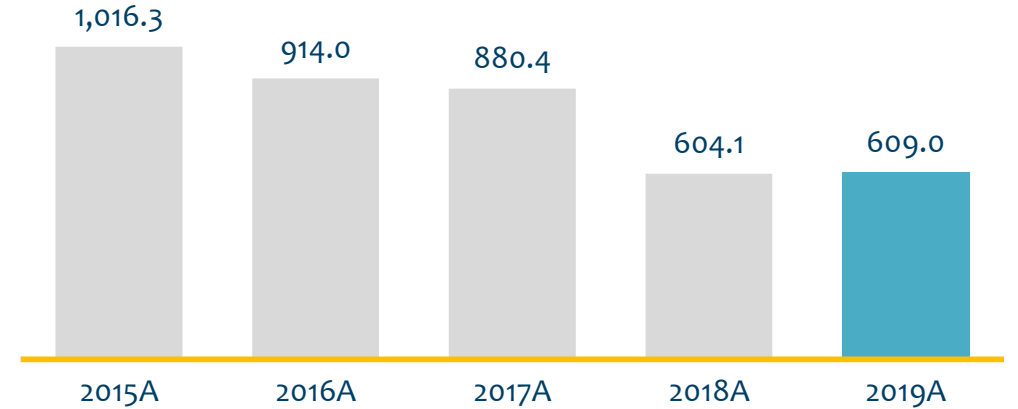

## Total Ekuitas (USD juta)

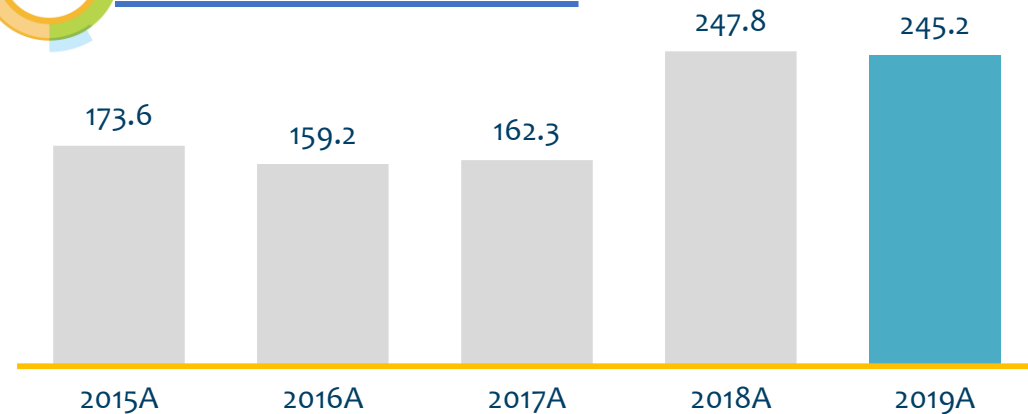

## Retained Earnings (USD juta)

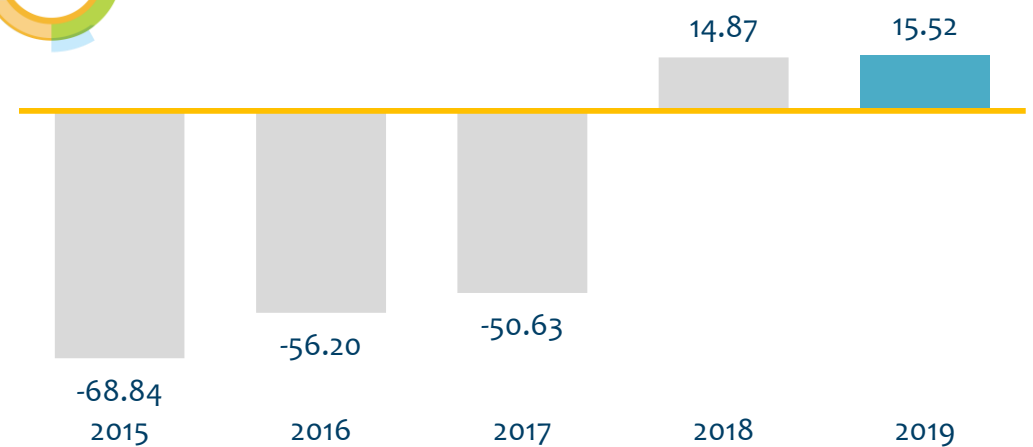

# Pencapaian Keuangan



## Debt dan Net Debt to EBITDA

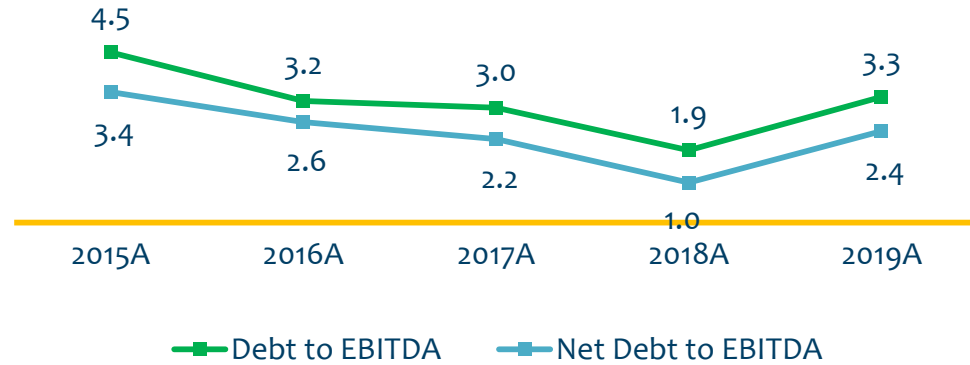

## Debt dan Net Debt to Equity

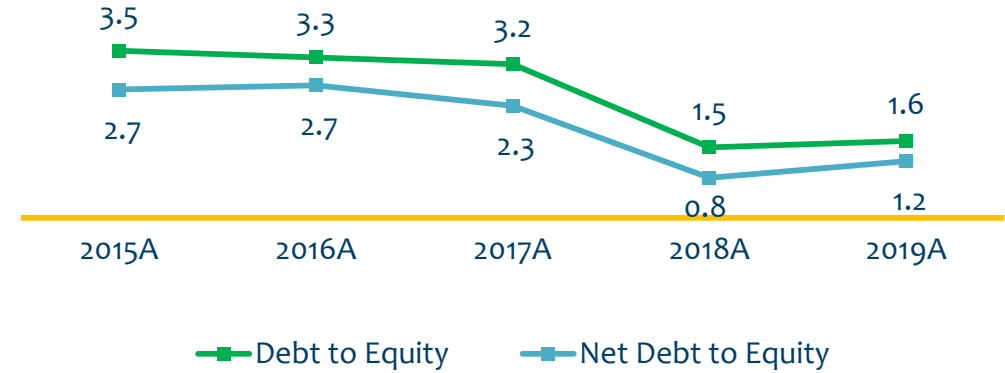

## Return on Capital Employed (%)

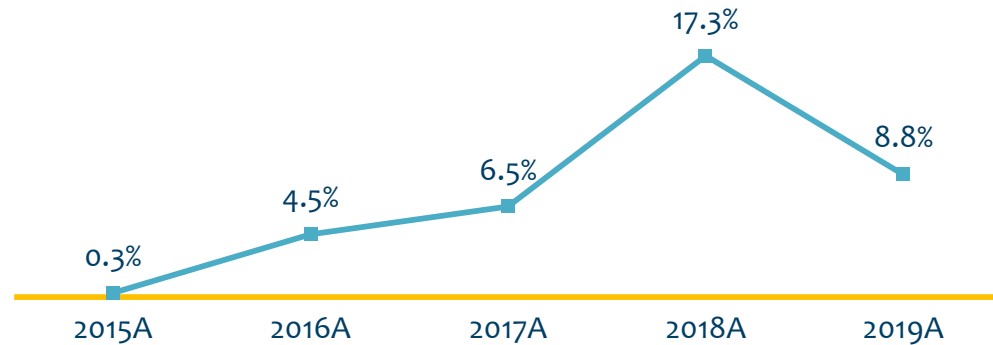

## ROE (x)

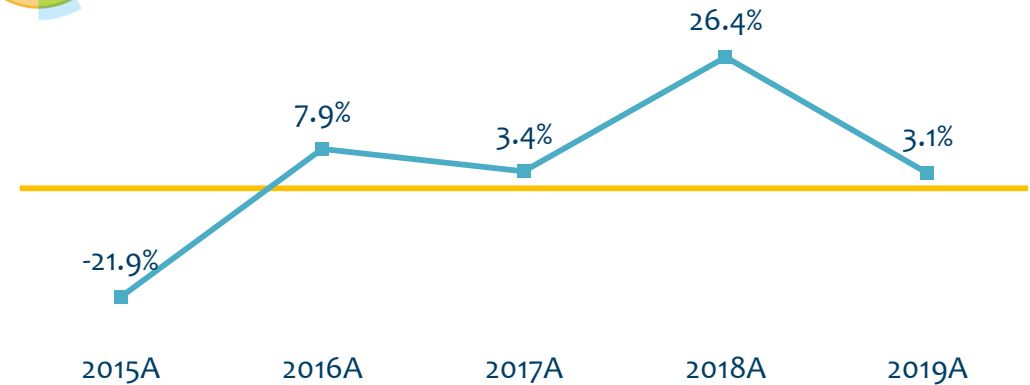





# STRATEGI 2020



**Integrated Value Chain for Sustainable Business**  
**Rantai Nilai Terpadu untuk Bisnis yang Berkelanjutan**

# Strategi 2020

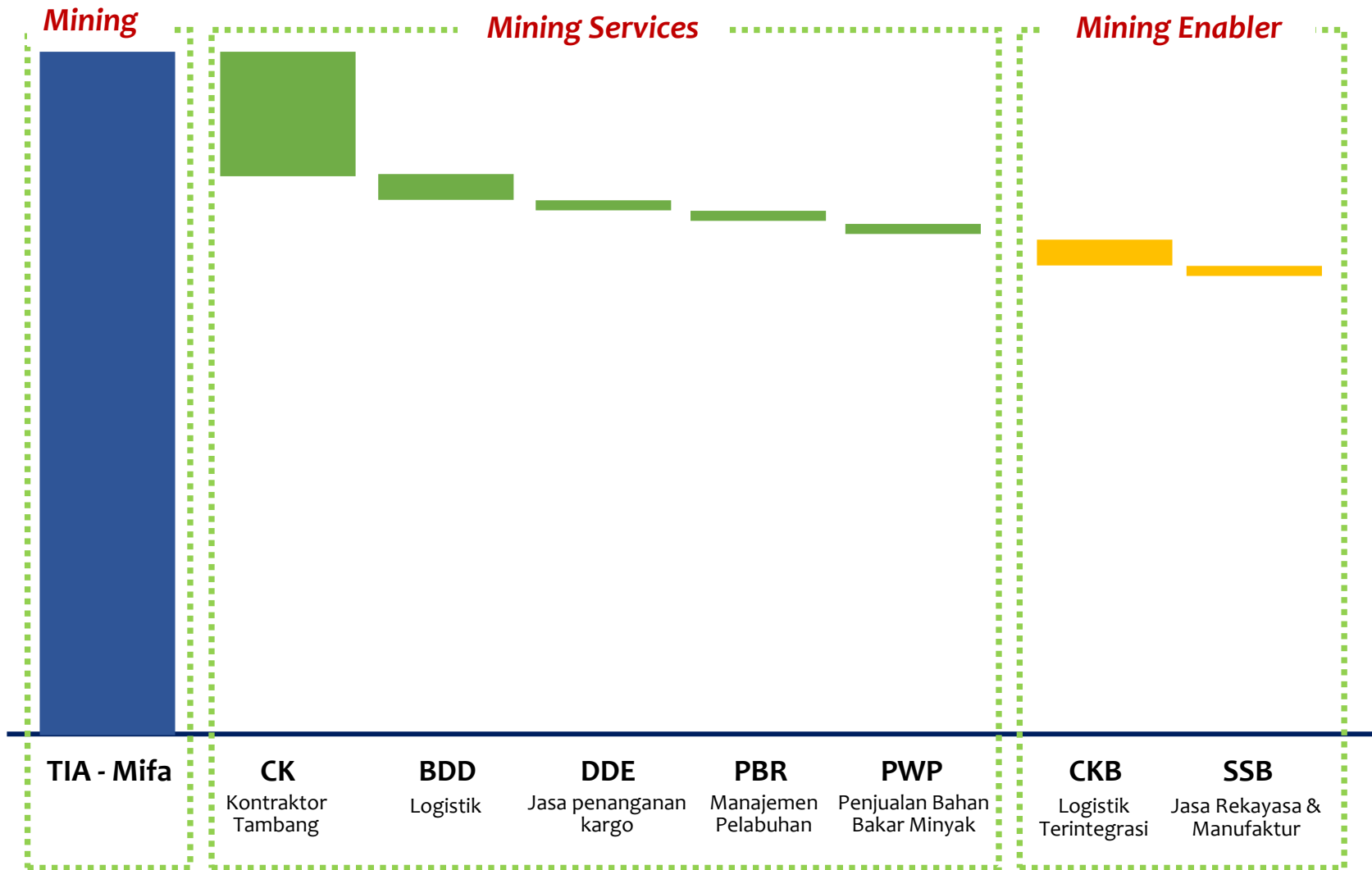

- Meningkatkan kinerja operasional dari seluruh lini operasi
- Meningkatkan sinergi dalam Grup ABM
- Pertumbuhan yang sehat dari seluruh Entitas Anak
- Menambah kontrak *life of mine* di CK
- Meningkatkan volume produksi batu bara di Reswara
- Menambah cadangan batu bara dengan menambah konsesi batu bara
- Me-review *business model* di seluruh entitas anak



## Integrated Value Chain for Sustainable Business Rantai Nilai Terpadu untuk Bisnis yang Berkelanjutan



TERIMA KASIH

Be**BOLD**  
Go**BEYOND**

Disclaimer:

This presentation has been prepared by the company solely for general information, unless clearly stated otherwise in the presentation and does not constitute and should not be construed as formal information or statement of the company. The company or its affiliated company disclaim any responsibility or liability whatsoever arising which may be brought or suffered by any person as a result of acting in reliance upon the whole or any part of the contents of this presentation.

# Revegetasi Lahan



AREA REVEGETASI

LOKASI:	
LUSA BAKA	
TANJUN TANGKAP	
JENJING & JONGKAY	
TANJARAN	
A. POKON	POKON
B. BUNTA PUSPOR	POKON
TREES	
JARAK TANGKAP	

MSE PT. TUNAS INTI ABADI

# Revegetasi Lahan - TIA

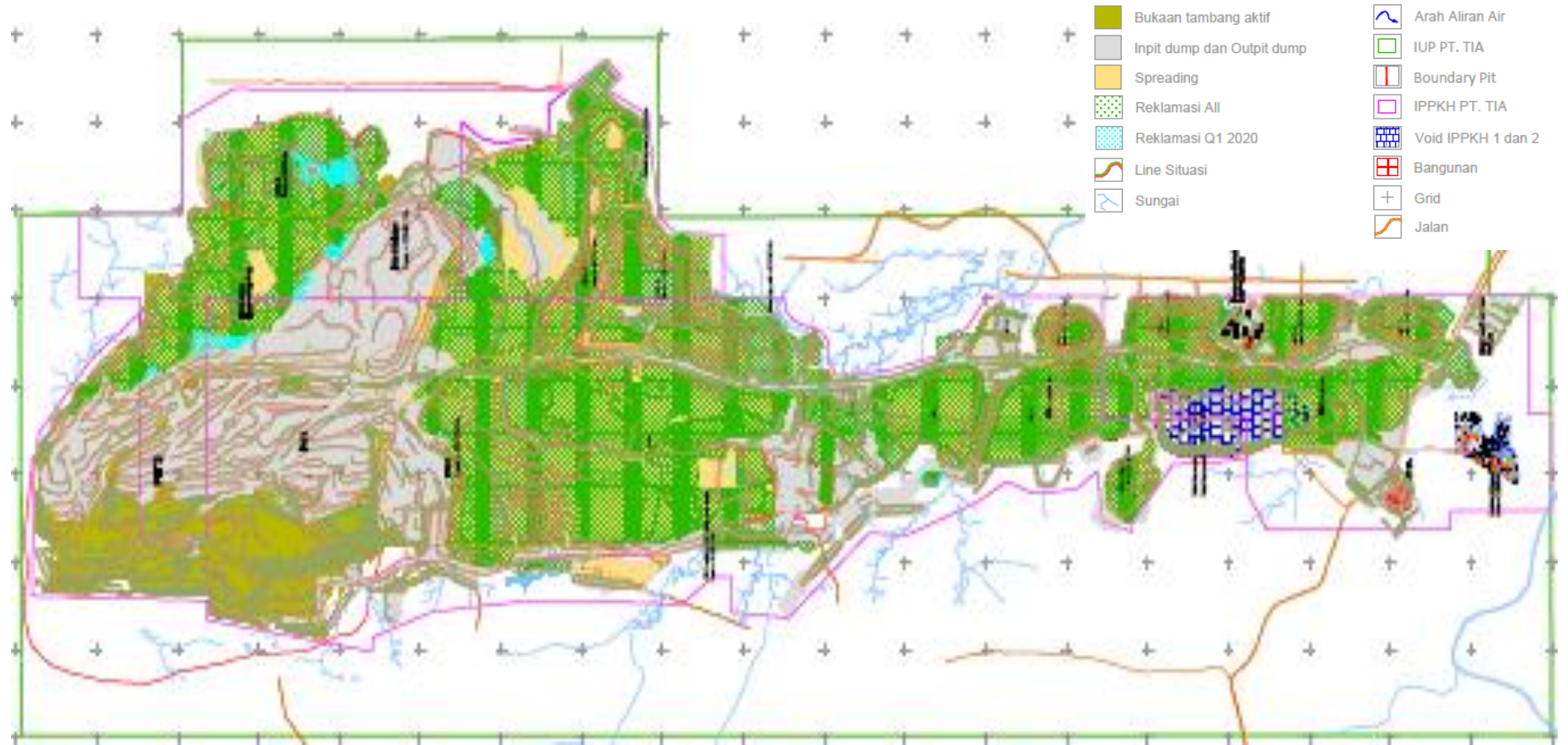

# Revegetasi Lahan - Mifa

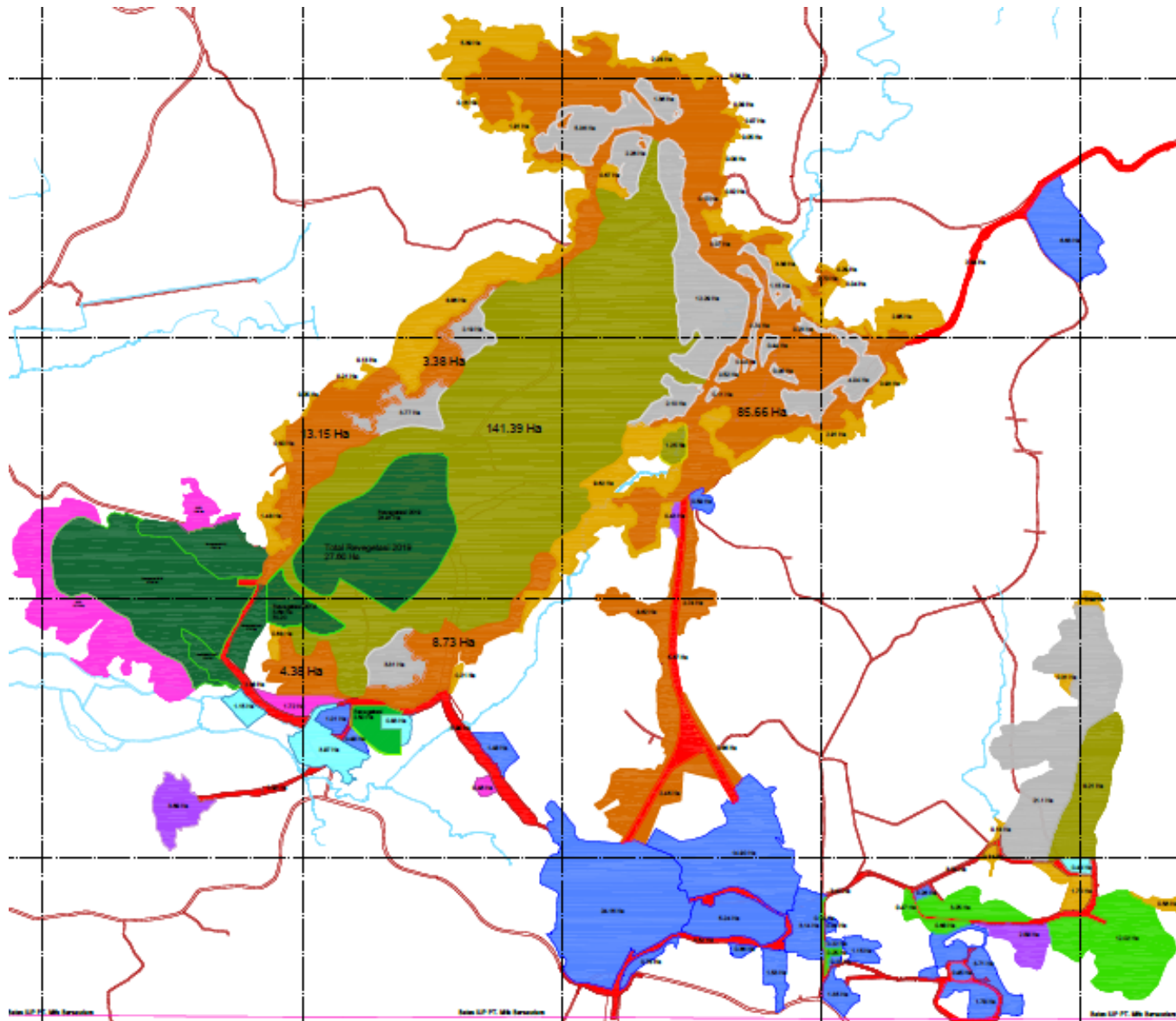

- |   |                          |   |                               |
|---|--------------------------|---|-------------------------------|
|  | : Land Clearing          |  | : Jalan Hauling               |
|  | : PIT Aktif              |  | : Infrastruktur               |
|  | : Tambang Selesai        |  | : Water Pond                  |
|  | : Stock Soil             |  | : Rencana PIT                 |
|  | : Out Pit Dump           |  | : Rencana OPD                 |
|  | : In Pit Dump            |  | : Jalan Umum                  |
|  | : Disposal Final         |  | : Sungai / Parit / Aliran Air |
|  | : Spreading Top Soil     |  | : IUP PT. Mifa Bersaudara     |
|  | : Reklamasi & Revegetasi |   |                               |

